Kontakt
Amt für Volksschule
Leseförderung
Jean-Philippe Gerber
Spannerstrasse 31
8510 Frauenfeld
E-Mail jean-philippe.gerber@tg.ch

In Zusammenarbeit mit

Pädagogische Hochschule Thurgau.
Lehre Weiterbildung Forschung

swiss science center
TECHNORAMA

www.geschichtendock.ch
Die neue Lust am Lesen

Hier spielt die Geschichte

Kati und Sven tüfteln und experimentieren

Kati, Sven und der zerstreute Professor entführen die Schülerinnen und Schüler in die Welt der Experimente und Tüfteleien: Wie kann man einen Brief in einer Geheimschrift verfassen und wieder entschlüsseln? Wie baue ich einen Kompass? Wie kann ich um die Ecke sehen? Auf der Suche nach dem zerstreuten Professor müssen die Kinder diese und weitere Rätsel lösen. Helft ihnen dabei und macht mit!

Jede Woche werden Experimente aus dem Bereich Naturwissenschaft und Technik vorgestellt, die mit einfachen Mitteln im Schulzimmer oder zu Hause durchgeführt werden können. Alle Versuche werden von der Fachstelle «Natur & Technik begreifen» der PHTG bereitgestellt. Viele dieser Experimente befinden sich im Grossformat im Swiss Science Center Technorama in Winterthur und können dort ausprobiert werden. Zusätzlich stehen auf der Website des Technorama spezielle Auftragskarten bereit, mit deren Hilfe Schülerinnen und Schüler – genau wie Kati und Sven in der Geschichte – bei einem Klassenbesuch im Technorama viele spannende Naturphänomene selber entdecken und hautnah erleben können.

Bei einem Wettbewerb besteht dieses Jahr die Möglichkeit, einen Eintritt für die ganze Klasse ins Technorama zu gewinnen!

Das Angebot im Swiss Science Center Technorama Winterthur bleibt auch nach dem «Geschichtendock» bestehen. Kinder und Jugendliche können somit weiterhin den Spuren von Kati und Sven durchs Technorama folgen und dabei experimentieren, tüfteln und allerhand Wissenswertes in Erfahrung bringen.

Pädagogische Hochschule Thurgau
Nicole Schwery
Telefon 071 678 56 84
E-Mail nicole.schwery@phtg.ch
Patric Brugger
Telefon 071 678 57 54
E-Mail patric.brugger@phtg.ch

Swiss Science Center Technorama Winterthur
Technorama Didaktik/Schulservice
Telefon 052 244 08 44
E-Mail schulservice@technorama.ch

www.technorama.ch/schule

Ein Leseprojekt für Schülerinnen und Schüler ab 9 Jahren

Die Tür zum Geschichtendock ist der Internetanschluss – egal ob im Schulzimmer oder zu Hause. Das Projekt berücksichtigt Lebenswirklichkeiten von Kindern und Jugendlichen im Alter zwischen 9 und 13 Jahren. Ausdrücklich zur Teilnahme eingeladen sind Klassen mit Lesenovizen sowie auch Förderklassen. Sie sollen mit kleineren Leseportionen an die Geschichte herangeführt werden.

Wer das Geschichtendock öffnet, taucht in eine Bücher- und Geschichtenwelt ein. Es enthält die Geschichte **«Kati und Sven und der zerstreute Professor»**, die aber noch nicht vorliegt. Sie entsteht Woche für Woche vor den Augen der Schülerinnen und Schüler. Die Kinder sind Zeugen eines kreativen Prozesses, der sonst im Versteckten abläuft. Sie sind mitbeteiligt an der Entstehung der Geschichte, können wöchentlich über den weiteren Verlauf aus mehreren Varianten abstimmen, und so erleben sie zusammen mit den Protagonisten der Geschichte die gleichen Abenteuer. Nach Projektende steht eine vollständige Geschichte im Netz, die auch später als Ganzes gelesen werden kann.

Das Geschichtendock für Lehrerinnen und Lehrer

Das Geschichtendock ist die optimale Verknüpfung von traditionellem Leseunterricht und neuartiger Medienbildung. Es bietet die vielfach gewünschte Individualisierung des Leseunterrichts. Eine spannungsgeladene Fortsetzungsgeschichte auf zwei Lesestufen für unerfahrene und versierte Leserinnen und Leser, weiterführende Aufgabenstellungen auf unterschiedlichen Denkstufen fördern vernetztes Denken und die fächerübergreifende Unterrichtsgestaltung.

Im Geschichtendock findet man auch das Schreibtagebuch, in dem sich der Autor Daniel Badraun Gedanken zum Schreiben, zur Sprache und zu den Entscheidungen der Schülerinnen und Schüler macht. So wird sichtbar, wie sich die Geschichte entwickelt und der Autor arbeitet. Das Tagebuch soll zum Schreiben animieren, zum Spiel mit der Sprache und zum Lesen. Daniel Badraun steht für Schullesungen zur Verfügung.

Die Geschichte

Die Geschichte wird von den beiden Kindern Kati und Sven abwechslungsweise erzählt, so entsteht die gleiche Geschichte aus zwei Blickwinkeln.

Am letzten Schultag vor den Ferien erzählt Franz Pletscher, der Klassenlehrer der 6 A in Romanshorn, den Schülerinnen und Schülern von einem spannenden Wettbewerb. Gesucht werden junge Tüftlerinnen und Tüftler, die in gemischten Teams eine Maschine konstruieren. Mit grosser Begeisterung machen sich Kati, Sven und ihre Freunde an die Arbeit. Schnell müssen sie jedoch feststellen, dass das Erfinderleben nicht so einfach ist. Sie brauchen eine Werkstatt, Material und einiges Fachwissen, sonst kommen sie nicht ans Ziel. Ein Brand und eine Explosion können die Kinder aber nicht entmutigen.

Bei ihren Forschungsarbeiten stossen sie auf Professor Luzius Wunderli, einen genialen, aber auch etwas zerstreuten Professor, der in einem abgelegenen Haus auf dem Seerücken wohnt. Sie gewinnen sein Vertrauen und dürfen ihm bei der Konstruktion eines neuartigen Motors helfen. Bevor die Arbeit beendet ist, verschwindet Wunderli spurlos. Ist der Erfinder wirklich auf eine Weltreise gegangen, oder wurde er entführt? Was weiss die Haushälterin Lena Zuber? Kati, Sven, Carla und Murat machen sich auf die Suche und treffen viele merkwürdige Leute. Erst spät merken sie, dass sie und der Professor in grosser Gefahr schweben. Der Wettlauf gegen die Zeit führt die Kinder quer durch den Kanton Thurgau, in Fabriken, unterirdische Werkstätten und in geheime Labors.

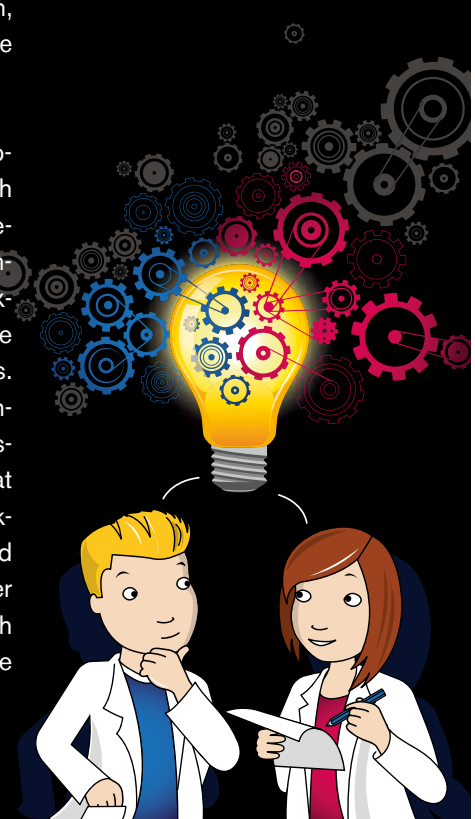

Und so einfach geht's

Reservieren Sie sich Unterrichtszeit von **Januar bis April 2016.** In **elf Folgen** entsteht wöchentlich eine **Fortsetzungsgeschichte,** bei der auch detektivischer Scharfsinn gefragt ist. Jeden Montagmittag steht die aktuelle Geschichte auf **www.geschichtendock.ch** in zwei Lesestufen zum Download bereit. Die Schülerinnen und Schüler haben jeweils bis Mittwochabend Gelegenheit, über den weiteren Geschichtsverlauf abzustimmen.

Ausserdem stehen weiterführende Aufgabenstellungen auf unterschiedlichen Lernniveaus als Kopiervorlagen für den praxisorientierten Unterrichtseinsatz zur Verfügung. Zusätzlich gibt es jede Woche einen Erkundungsauftrag und ein spannendes Experiment zum Ausprobieren.

Fortsetzungs-geschichte	Download der zwei Lesestufen	Download der Aufgabenstellung	Abstimmungs-ende
Folge 01	04. Januar 2016	04. Januar 2016	06. Januar 2016
Folge 02	11. Januar 2016	11. Januar 2016	13. Januar 2016
Folge 03	18. Januar 2016	18. Januar 2016	20. Januar 2016
Folge 04	25. Januar 2016	25. Januar 2016	27. Januar 2016
Folge 05	08. Februar 2016	08. Februar 2016	10. Februar 2016
Folge 06	15. Februar 2016	15. Februar 2016	17. Februar 2016
Folge 07	22. Februar 2016	22. Februar 2016	24. Februar 2016
Folge 08	29. Februar 2016	29. Februar 2016	02. März 2016
Folge 09	07. März 2016	07. März 2016	09. März 2016
Folge 10	14. März 2016	14. März 2016	16. März 2016
Folge 11	21. März 2016	21. März 2016	
	Montag downloaden		**Mittwoch abstimmen**

Hinweis:
Während der Sportferienwoche des Kantons Thurgau vom 1. bis 6. Februar 2016 erscheint keine Fortsetzungsgeschichte.

www.geschichtendock.ch

Die neue Lust am Lesen

Mit Wettbewerb. Weitere Infos im Netz.

Kati und Sven und der zerstreute Professor

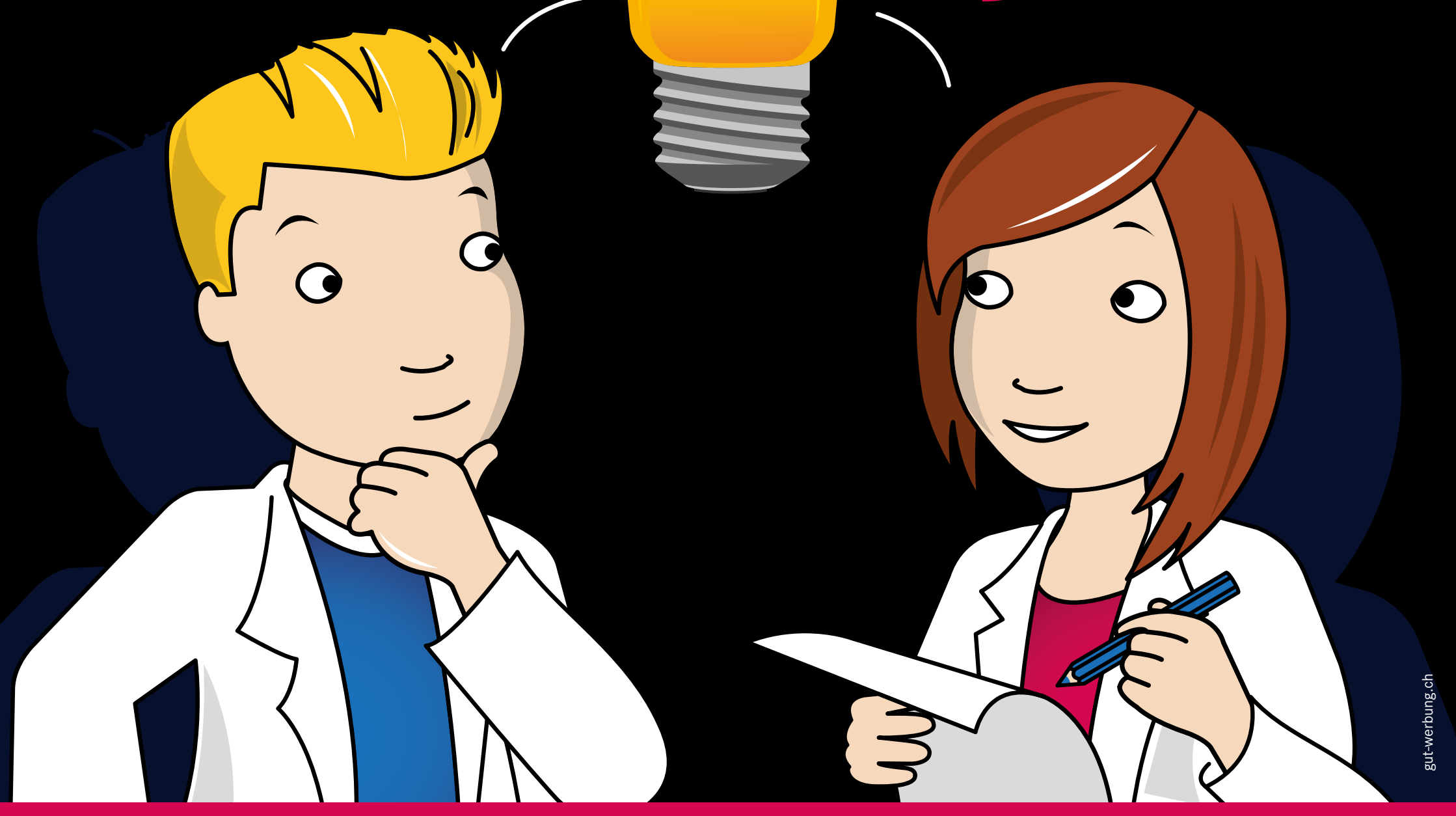

Januar bis April 2016

gut-werbung.ch